EXPERIENCIA DE RESORT

https://drhousing.net

Los Laureles, San José, San Rafael, Barrio Los Laureles, Costa Rica

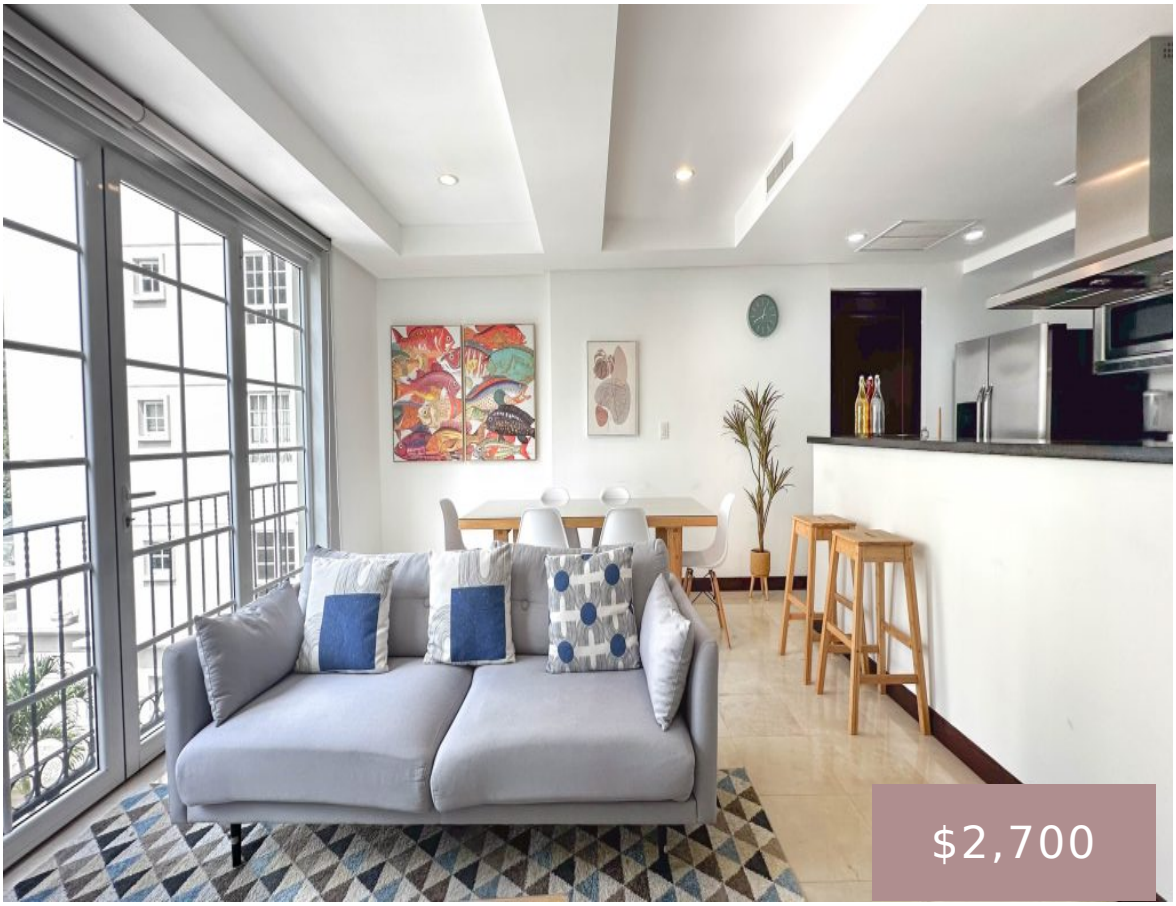

$2,700

nno te vas a arrepentir

- 1 cama
- 2 baños
- Apartamentos
- En renta, En venta
- Active
- 82 m²

Diego Vargas

mensaje de WhatsApp

Diego Vargas Broker

Diego@drhousing.net

Lo esencial

Categoría: En renta, En venta

Tipo: Apartamentos

Estado : Active

Dormitorios: 1 cama

Baños : 2 baños

Medios baños: 1 Medio baño

Habitaciones totales: 1

Pisos : 1 piso

Nivel del suelo: 3

Área : 82 m²

Detalles del edificio

Recubrimiento de piso : Piedra Natural

Sótano : Finalizado

Material exterior : Concreto

Estacionamiento: Cochera Bajo Techo

Servicios y características

Comodidades : Amenidades, Bodega, Dishwasher, Refrigerador, Secador, Seguridad 24/7, Wifi

Características: Aire acondicionado, Garden, Sauna